

FB Ketten GmbH

Stakelbrauk 11
D-59889 Eslohe-Bremke
www.fb-ketten.de

Tel: +49 2973 97914-0
Fax: +49 2973 97914-20
fbkettenBRD@fb-ketten.de



FB Ketten GmbH
Stakelbrauk 11
59889 Eslohe

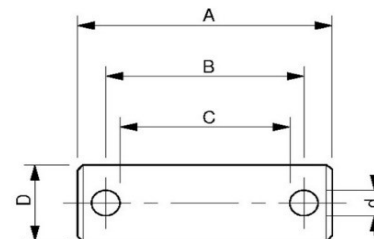

Datenblatt Splintbolzen

Kettentyp	Artikelnummer	A	B	C	D	d
BLSerie:						
BL434FB	SBOBL434FB	21,20	17,10	15,50	5,08	1,60
BL446FB	SBOBL446FB	27,10	22,30	20,50	5,08	1,60
BL466FB	SBOBL466FB	32,10	28,01	26,41	5,08	1,60
BL534; BL544; BL546; BL566	SBOBL534-566FB-37	45,00	39,00	37,00	5,95	2,00
BL534FB	SBOBL534FB	30,00	25,30	23,30	5,92	2,00
BL544FB	SBOBL544FB	29,50	24,50	22,50	5,92	2,00
BL566FB	SBOBL566FB	39,00	34,10	32,10	5,92	2,00
BL588FB	SBOBL588FB	47,90	43,00	41,00	5,92	2,00
BL623FB	SBOBL623FB	31,30	25,20	22,70	7,94	2,50
BL634FB	SBOBL634FB	38,80	33,10	29,80	7,94	3,30
BL623; BL634	SBOBL623-634FB-33,8	43,00	37,00	33,80	7,94	3,20
BL644; BL646	SBOBL644-646FB-50	61,40	53,20	50,00	7,94	3,20
BL666FB	SBOBL666FB	47,65	41,65	39,05	7,94	2,60
BL688FB	SBOBL688FB-54	65,40	57,20	54,00	7,94	3,20
BL823FB	SBOBL823FB	32,90	25,30	22,10	9,53	3,20
BL834;BL844;BL846	SBOBL834-846FB-54,3	64,50	57,50	54,30	9,53	3,20
BL834FB	SBOBL834-0009121649	39,50	33,50	30,50	9,53	3,00
BL844FB	SBOBL844FB	43,60	36,20	33,00	9,53	3,20
BL866FB	SBOBL866FB-65,6	76,30	68,90	65,60	9,53	3,20
	SBOBL866-0009122134	81,90	75,20	72,00	9,53	3,20
	SBOBL866-0009123004	71,80	65,20	62,00	9,40	3,20
	SBOBL866FB/58,2	69,10	61,50	58,20	9,53	3,20
	SBOBL866FB/61,8	72,00	64,80	61,60	9,53	3,20
BL888FB	SBOBL888FB	93,40	84,40	81,50	9,53	3,20
BL1023FB	SBOBL1023FB	37,20	29,20	26,00	11,10	3,20
BL1034FB	SBOBL1034FB	46,50	37,50	34,30	11,10	3,20
	SBOBL1034KF	51,20	43,70	40,50	11,10	3,20
BL1044FB	SBOBL1044FB	51,50	42,70	39,50	11,10	3,20
BL1046FB	SBOBL1046FB	61,20	52,20	49,00	11,10	3,20
BL1066FB	SBOBL1066FB	71,45	62,55	59,35	11,10	3,20
BL1088FB	SBOBL1088FB	90,00	80,20	77,00	11,10	3,20
BL1234FB	SBOBL1234FB	55,30	45,30	41,00	12,70	4,30
BL1244FB	SBOBL1244FB	60,90	50,80	46,50	12,70	4,30
BL1246FB	SBOBL1246FB	72,55	62,45	58,15	12,70	4,30
BL1266FB	SBOBL1266FB	86,40	75,50	71,50	12,70	4,30
	SBOBL1266FB-71	87,50	77,90	74,70	12,70	3,20

	SBOBL1266FB/86,9	100,00	91,00	86,90	12,70	4,30
BL1288FB	SBOBL1288FB	106,20	96,50	92,50	12,70	4,30
BL1434FB	SBOBL1434FB	80,40	71,80	67,50	14,28	4,30
BL1446FB	SBOBL1446FB	85,10	76,30	72,00	14,28	4,30
BL1644FB	SBOBL1644FB	73,90	65,00	60,00	17,46	5,00
BL1646FB	SBOBL1646FB	88,85	80,45	75,45	17,46	5,00
BL1666FB	SBOBL1666FB	112,20	100,50	96,50	17,46	5,00
	SBOBL1666FB/110	110,00	96,00	91,00	17,46	5,00
	SBOBL1666FB/130	130,00	118,00	113,00	17,46	5,00
BL1688FB	SBOBL1688FB	150,00	138,40	134,40	17,46	4,00
BL2066FB	SBOBL2066FB/170	170,00	150,00	145,00	23,80	5,00

LL-Serie:

LL0844FB	SBOLL0844FB	21,00	16,50	15,00	4,45	1,50
LL1022FB	SBOLL1022FB	13,20	9,10	7,60	5,04	1,50
LL1044FB	SBOLL1044FB	20,10	16,00	14,50	5,04	1,50
LL1066FB	SBOLL1066FB	27,00	22,80	20,80	5,04	2,00
LL1088FB	SBOLL1088FB/36,2	42,50	38,20	36,20	5,04	2,00
LL1244; LL1266	SBOLL1244-1266FB-34	42,00	36,00	34,00	5,72	2,00
LL1644FB	SBOLL1644FB	35,60	29,25	26,65	8,28	2,60
	SBOLL1644FB-30	40,00	32,50	30,00	8,28	2,50
	SBOLL1644FB-39,5	50,90	42,70	39,50	8,28	3,20
LL1666FB	SBOLL1666FB	66,00	57,80	54,60	8,28	3,20
	SBOLL1666FB-65,2	78,00	68,40	65,20	8,28	3,20
LL1688FB	SBOLL1688FB	60,90	54,80	52,30	8,28	2,50
LL2044FB; LL2066FB	SBOLL2044-2066FB-60,8	72,20	64,00	60,80	10,19	3,20
LL2066FB	SBOLL2066FB	55,90	48,60	45,40	10,19	3,20
LL2088FB	SBOLL2088FB	92,40	84,90	81,70	10,19	3,20
LL2444FB; LL2466FB	SBOLL2444-2466FB-71	87,00	75,00	71,00	14,63	4,00
LL2488FB	SBOLL2488FB	112,00	100,00	96,00	14,63	4,00
LL2844FB	SBOLL2844FB	65,30	56,30	52,30	15,83	4,00
LL2866FB	SBOLL2866FB	90,90	82,10	78,10	15,83	4,00
LL3244FB	SBOLL3244FB	82,30	70,00	66,00	17,78	4,00
LL3266FB	SBOLL3266FB	97,50	87,10	82,10	17,78	5,00
LL3288FB	SBOLL3288FB	124,50	114,45	109,45	17,78	5,00
LL4066FB	SBOLL4066FB	123,40	109,00	102,90	22,85	6,10

AL-Serie:

AL544FB	SBOAL544FB	23,10	18,50	16,50	5,04	2,00
AL566FB	SBOAL566FB	31,50	26,90	24,90	5,04	2,00
	SBOAL566FB/26,8	33,00	28,80	26,80	5,04	2,00
AL644FB	SBOAL644FB	26,50	21,50	19,50	5,94	2,00
AL666FB	SBOAL666FB	36,45	31,45	29,45	5,94	2,00
AL688FB	SBOAL688FB	46,40	41,40	39,40	5,94	2,00
AL844FB	SBOAL844FB	34,05	26,95	23,75	7,92	3,20
	SBOAL844FB/27	37,20	30,20	27,00	7,92	3,20
AL866FB	SBOAL866FB	54,65	47,70	45,45	7,92	2,60
AL1066FB	SBOAL1066FB	60,40	53,40	50,20	9,53	3,20

Werksnormketten

BL0888CPI	SBOBL0888CPI	88,40	80,50	77,30	9,53	3,20
BL0844CPIW20	SBOBL0844CPIW20	53,50	45,50	42,20	9,53	3,30
BL0846GU	SBOBL0846GU	77,30	69,00	65,70	9,53	3,30
LL2088CPI	SBOLL2088CPI	102,80	95,70	92,50	10,19	3,20
	SBOLL2088CPIKURZ	97,50	92,20	88,90	10,19	3,30
BL0544CPI	SBOBL0544CPI	32,90	28,00	26,00	5,95	2,00
BL0623GUS	SBOBL0623GUS	28,30	21,20	18,00	7,92	3,20
BL0844CPI	SBOBL0844CPI	52,00	44,30	41,00	9,53	3,30
BL0844CPIW24	SBOBL0844CPIW24	66,80	61,20	58,00	8,28	3,20

BL0866CPI	SBOBL0866CPI	77,25	68,80	65,60	9,53	3,20
EL0844GU	SBOEL0844GU	60,00	53,60	50,40	8,28	3,20
EL0844GUS	SBOEL0844GUS	45,00	38,00	34,20	8,28	3,20
EL0866GU	SBOEL0866GU	66,80	60,40	57,20	8,28	3,20
FB19H44	SBOFB19H44	40,00	34,00	31,00	6,45	3,00
	SBOFB19H44/28,5	38,50	31,00	28,50	6,45	2,50
FB19H66 / AL0666CPI	SBOFB19H66	49,50	44,00	41,00	6,45	2,50
LL2866CPI	SBOLL2866CPI	116,00	104,00	100,00	15,83	4,00
WL1266UFB	SBOWL1266UFB	81,45	69,45	65,15	14,62	4,30
WL1666UFB	SBOWL1666UFB	97,10	85,10	80,10	17,80	5,00



Ihr Spezialist für Flyerketten

www.staplerketten.de